

## Extra handleiding: kattenkrabbels

### INSTRUCTIES

Er zijn twee verschillende soorten schades door katten die u op uw leren meubels kunt krijgen. De eerste is waar de kat de zijkanten van de bank krabt door de vezels / haren uit het leer te trekken. De tweede is waar de kat op het zitkussen heeft gekrabd, waardoor er rechtlijnige krassen ontstaan. Kijk goed op de onderstaande foto's welk type kattenbeschadiging u heeft en volg vervolgens de juiste handleiding voor het repareren van de krassen.

**OPMERKING:** Deze handleidingen tonen de beste manier om leer te repareren, om een bijna perfecte reparatie te krijgen. Als u echter alleen een snelle oplossing wilt voor het repareren van krassen van katten, dan moet u op het leer kleur balsem gebruiken. De balsem zal de kleur in de krassen terugbrengen maar het zal de ruwheid niet herstellen, het zal ze alleen maar verhullen.

De voordelen van het gebruik van alleen de balsem zijn:

Het is heel gemakkelijk te doen, snel, goedkoop en zal het uiterlijk van de bank aanzienlijk verbeteren. De nadelen zijn dat de diepere krassen een lichtere tint kunnen houden.

Dat kan eventueel met de filler hersteld worden.

Leest u dan eerst de handleiding van de filler goed door.



Katten krabbels op lederen kussen type 1

Deze foto toont krasjes op het zitkussen. Je kunt zien dat de krasjes maar heel licht zijn en het leer zelf niet is beschadigd, alleen dat de coating lichtjes is weggekrast. Voor dergelijke schade zou de Leather Recolouring Balm voldoende moeten zijn om de weggekraste kleur te herstellen en de krassen in het omringende leer te laten overvloeien.

Als de schade lijkt op de foto lees de volgende instructies voor het oplossen ervan.

Vereiste producten:

Als het beschadigingsgebied groter is dan een gebied ter grootte van een tennisbal:

- Leather Binder - Om het gebied te versterken
- leather complete repair kit Groot (alleen op bestelling)- Om de kleur te herstellen

Of als het schadebereik kleiner is dan een tennisbal:

- Leather Binder - Om het gebied te versterken
- leather complete repair kit - Om de kleur te herstellen

Dit type schade wordt veroorzaakt doordat de kat zijn klauwen in het leer steekt, wanneer de kat zijn klauwen naar buiten steekt, trekt hij de vezels van het leer naar buiten. Dit veroorzaakt aanzienlijke schade en het leer wordt ruw en lelijk.



### **STAP VOOR STAPGIDS: REPAREREN VAN KATTENKRABELS OP EEN LEDEREN BANK**

Zoals te zien is op de afbeelding links, heeft deze leren fauteuil aanzienlijke schade opgelopen door krassen op de leuning. Voordat u kattenkrassen op leer probeert te herstellen, is het belangrijk om het leer grondig schoon te maken met Leather Ultra Clean om vuil te verwijderen.



#### **STAP 1: VERWIJDER LOSSE VEZELS**

Neem na het schoonmaken van het leer een scherpe schaar en knip eventuele losse vezels af, die vaak worden aangetroffen door beschadiging door krasjes. Houd er rekening mee dat in dit stadium alleen de langere vezels moeten worden verwijderd. Eventuele kortere vezels die overblijven, hebben geen invloed op de kwaliteit van de reparatie of het uiterlijk van het eindresultaat. Zorg er in dit stadium voor dat u het leer niet snijdt of verder beschadigt.

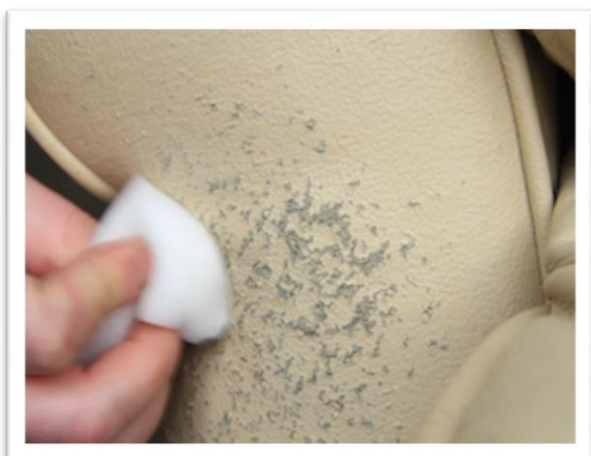

#### **STAP 2: LEREN BINDER AANBRENGEN**

Wanneer je de langere losse vezels hebt afgeknipt, is de volgende stap het aanbrengen van de Leather Binder. Om de Leather Binder aan te brengen, brengt u eenvoudig een kleine hoeveelheid aan op een spons en wrijft u deze direct in het beschadigde gebied. Bedek het hele gebied en laat drogen. Om een sterke, duurzame reparatie te garanderen, brengt u 8-10 lagen leerbindmiddel aan, zodat de vorige laag voldoende tijd heeft om te drogen voordat u de volgende aanbrengt.

### STAP 3: SCHUUR HET GEBIED



Nadat het bindmiddel is aangebracht, moet het gebied worden geschuurd om een glad, gelijkmatig oppervlak te creëren waarop de resterende stappen van de reparatie kunnen worden uitgevoerd. Om dit te doen, neemt u gewoon een stuk fijn schuurpapier (korrel 1000 is voldoende voor deze klus) en schuurt u het hele gebied waarop de Leather Binder is aangebracht lichtjes op.

### STAP 4: HEAVY FILLER TOEPASSEN



Voordat u deze stap nadert, moet u ervoor zorgen dat het gebied vrij is van schuurresten. Veeg met een scone droge doek de stof weg. Verdeel vervolgens met de heavy filler en het paletmes een dunne laag over de krassen. Laat 20-25 minuten drogen en breng indien nodig extra lagen aan. Probeer de krassen te vullen zodat ze gelijk liggen met het oppervlak van het leer.

### STAP 5: NA SCHUREN



Na het aanbrengen van de filler moet het geschuurd worden, nogmaals, hiervoor is schuurpapier met korrel 1000 voldoende. Veeg het leer na het schuren af met de alcoholische reiniger om vuil en resten van het leeroppervlak te verwijderen. Dit zorgt voor een goede hechting van de kleur wanneer we het later gaan aanbrengen.



### **STAP 6: Breng de eerste kleurlaag aan**

Zodra de alcoholreiniger droog is, is het tijd om de kleur aan te brengen. Begin met het aanbrengen van de eerste laag kleur per spons. Doe eenvoudig een kleine hoeveelheid op een spons en gebruik dit om een dunne laag op het leer aan te brengen. Soms benadrukt het aanbrengen van de kleur enkele krasjes die gevuld zijn. Gewoon meer filler/plamuur aanbrengen, schuren en de kleur opnieuw aanbrengen zoals voorheen.

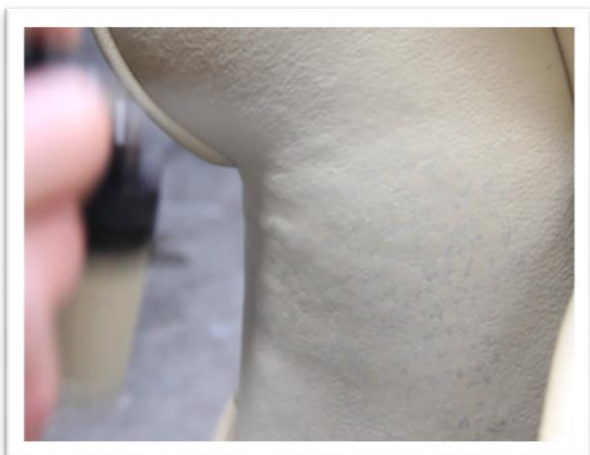

### **STAP 7: KLEUR AIRBRUSHEN**

Nadat de eerste laag kleur is aangebracht, Nu moet u de airbrush gebruiken om te beginnen met het opbouwen van de kleur in een reeks dunne lagen, zodat de vorige laag voldoende tijd heeft om te drogen voordat u de volgende aanbrengt. Als u de Complete Leather Repair Kit gebruikt, moeten opeenvolgende lagen worden aangebracht met de spons. Breng zoveel dunne lagen aan als nodig is.

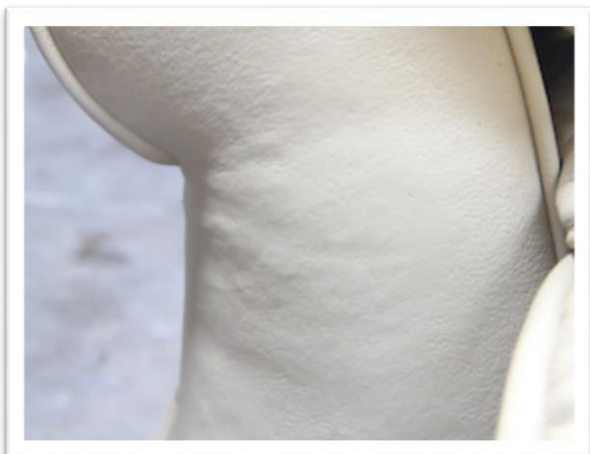

### **\*OPTIONEEL - STAP 8: AFWERKING**

Zodra u een goede kleurdekking heeft, hetzij met een spons of met een airbrush, is de volgende stap het aanbrengen van de topcoat op het leer om de kleur af te dichten. Neem de glans topcoat en breng aan met een spons of airbrush, in 3-4 lagen. Geef het product de tijd om elke laag volledig te laten drogen voordat u de volgende laag aanbrengt.

Bij vragen en/of opmerkingen neemt u gerust contact met ons op.